



GRAGLIA



NETRO



MUZZANO



SORDEVOLO



OCCHIEPPO SUP.



POLLONE



CITTA' DI BIELLA

***12^a Edizione della 2 Santuari Running
da Graglia Santuario a Oropa***
domenica 2 giugno 2019

Manifestazione di Corsa su Strada

lungo una balconata mozzafiato sul biellese di 20 km.



Gara valevole per la 2^a prova di

***“CORRI CON NOI
IL BIELLESE TI ATTENDE...”***

www.gaglianico74.it

L'AS GAGLIANICO 1974 organizza la 12^a edizione **"DUE SANTUARI RUNNING"** una gran fondo podistica in quota. Dal Santuario di Graglia 800 slm. al Santuario di Oropa 1200 slm. su strada asfaltata attraversando i comuni di Graglia, Netro, Muzzano, Occhieppo Superiore, Sordevolo e Biella di 20 km circa.

...Programma...

Sabato 1 giugno

BIELLA dalle ore **16.30** alle **19.00**

DISTRIBUZIONE PETTORALI e **ISCRIZIONI 3^a FASCIA**

presso negozio **BIBOSPORT** via Mazzini 17. (Pagamento Contanti)

(Coloro che si iscriveranno presso il negozio otterranno un BUONO ACQUISTO di €. 10,00 da utilizzare su una spesa minima di €. 50,00)

Domenica 2 giugno

OROPA Ore **7.30** Partenza bus navetta per Graglia Santuario (**Da prenotare in fase di Preiscrizione**)

GRAGLIA SANTUARIO Ore **7.30**

Distribuzione buste pettorali e **ISCRIZIONI GIORNO GARA**

presso Ristorante del Santuario.

Solo in caso di pioggia presso la sede del Gruppo ANA Graglia

Ore **9.00**

Termine CONSEGNA BORSE per il trasporto ad Oropa

CHIUSURA ISCRIZIONI GIORNO GARA.

CHIUSURA AL TRAFFICO VEICOLARE SUL PERCORSO GARA

Ore **9.30**

Partenza 2SR 2019 – **Tempo Max: 3h.00**

OROPA Ore **13.00** circa.

Premiazione presso la sala Giovanni Paolo II (a fianco della basilica nuova).

...Regolamento...

⇒ Approvazione FIDAL n° 191/strada/2019

⇒ **Partecipazione:**

Tesserati FIDAL

(Junior/Promesse/Senior 23/99) M/F

Tesserati RUNCARD

Tesserati ENTE DI PROMOZIONE SPORTIVA
firmatari della convenzione Fidal.

Tesserati Runcard e Ente di Promozione Sportiva

devono inviare copia della tessera e il Certificato Medico (Atletica Leggera)

inviando una mail: teamasg74@gaglianico74.it

oppure via fax **1782713768** (no prefisso)

bibosport
www.bibosport.com
ARTICOLI SPORTIVI
Via Mazzini 17/B
BIELLA - Tel./ Fax 015.31.300

RISTORANTE del SANTUARIO
015.442206

biellaedintorni.it

...CHARITY 2019...
*Correre fa bene alla salute,
Inoltre con la tua partecipazione
alla 12^a DUE SANTUARI RUNNING
donerai 1,00 euro
all'associazione AIAS
di Gaglianico*

AssiBiella

AGENTI:
**GIUSEPPE LANZA
CORRADO BOCCA**

SEDE
via Monte Grappa, 18
BIELLA

☎ 015 34 123
☎ 015 30 360

MUSCATO
NOLEGGI

Numero Verde
800-034441

FORMAGGI
Botalla
BIELLA 1947

⇒ **Preiscrizione ON-LINE fino al 30/05:**

Sul sito della società: www.gaglianico74.it compilando appositi form:

Iscrizione tesserati FIDAL

Iscrizione tesserati E.D.P. – RUNCARD FIDAL **

** Questi dovranno inviare via FAX (1782713768 senza prefisso) copia del CERTIFICATO MEDICO per attività AGONISTICA dell'Atletica Leggera e copia tessera Ente Di Promozione o Runcard.

PAGAMENTO MEDIANTE BONIFICO

SENZA INVIO COPIA AVVENUTO BONIFICO L'ISCRIZIONE NON SARA' RITENUTA VALIDA

(Mail: teamasg74@gaglianico74.it – Fax: 1782713768 senza prefisso)

Quota individuale

1^a fascia fino alle ore 24.00 del **17/05** = €. 18,00 2^a fascia fino alle ore 24.00 del **29/05** = €. 22,00

3^a fascia **SABATO 01/06** a Biella presso BIBOSPORT = €. 28,00

4^a fascia **DOMENICA 02/06** a Graglia Santuario = €. 28,00

Quota Società: per le società numerose è consigliato utilizzare l'apposito modulo in formato "EXCEL"

e inviare il FILE con la copia dell'avvenuto bonifico al seguente indirizzo mail: teamasg74@gaglianico74.it

...NOVITA' 2019...

⇒ **Agevolazioni Società: SOLAMENTE SU ISCRIZIONI CUMULATIVE su File "EXCEL"**

SOCIETA' CON DISTANZA DELLA PROPRIA SEDE A BIELLA FINO A 80 KM

Ogni **10** iscritti **1** iscritto **GRATIS** a seguire i multipli (es. 20 = 2 gratis ecc)

SOCIETA' CON DISTANZA DELLA PROPRIA SEDE A BIELLA DA 81 A 100 KM

Ogni **10** iscritti **2** iscritti **GRATIS** a seguire i multipli (es. 20 = 4 gratis ecc)

SOCIETA' CON DISTANZA DELLA PROPRIA SEDE A BIELLA OLTRE I 101 KM

Ogni **10** iscritti **3** iscritti **GRATIS** a seguire i multipli (es. 20 = 6 gratis ecc)

⇒ **Pagamento: BONIFICO BANCARIO**

presso il seguente codice IBAN: **IT 95 S 03111 22300 000000003351**

intestato a : **AS GAGLIANICO 1974**

causale:

ISCRIZIONE 2SR 2019 - COGNOME - NOME - NUMERO TESSERA FIDAL o EDP o RUNCARD

...Servizi...

- ⇒ Cronometraggio elettronico con CHIP a pettorale
- ⇒ Bus Navetta da Oropa a Graglia (SU PRENOTAZIONE)
- ⇒ 5 Postazioni Ristoro/Spugnaggio (4 sul percorso - 1 arrivo)
- ⇒ 2 Postazioni Medico/Ambulanza (Metà percorso e Arrivo)
- ⇒ Servizio trasporto Borse da zona partenza (Graglia Santuario) a zona arrivo (Oropa)
- ⇒ Cartellonistica postazioni chilometriche
- ⇒ Servizio Scopa per i ritirati
- ⇒ Servizio Massaggi zona Arrivo

TRASPORTO BUS

Partenza ore 7.30

da **OROPA** a **GRAGLIA SANTUARIO**

SERVIZIO RISERVATO AGLI ATLETI CHE HANNO ADERITO IN FASE DI ISCRIZIONE



PACCO GARA

GARANTITO

PRIMI 350 ISCRITTI



PREMIO

SPECIALE

Offerto da

bandavej®
THE HYBRID ACTIVEWEAR

...MontePremi...

Individuale

1° classificato / 1ª classificata = PREMIO valore €. 150,00 offerto da **AssiBiella**

2° classificato / 2ª classificata = PREMIO valore €. 100,00

3° classificato / 3ª classificata = PREMIO valore €. 70,00

dal 4°/4ª saranno premiati per singola categoria con CESTI ALIMENTARI offerti da **Conad e Menabrea**

JPSF - SF 35 - SF 40 - SF 45 - SF 50 - SF 55 - SF 60 = 5 PREMI - **SF65 - SF70 +** = 3 PREMI

JPSM - SM 35 - SM 40 - SM 45 - SM 50 - SM 55 - SM 60 = 5 PREMI - **SM65 - SM70 +** = 3 PREMI

Società

TROFEO JEAN MOSCA a ricordo

A punteggio alla 1ª società classificata dalla 2ª alla 5ª PREMIO

Modalità PUNTEGGIO : Tanti punti quanti sono gli atleti classificati M/F a scalare di un punto fino all'ultimo che totalizzerà punti 1.

...I nostri collaboratori...



...Ristorante Convenzionato...

Locanda Canal Secco Trucco
Tel. 015 2455944 - 338 419105
Gradita la prenotazione per il giorno della gara
www.ristoranteoropa

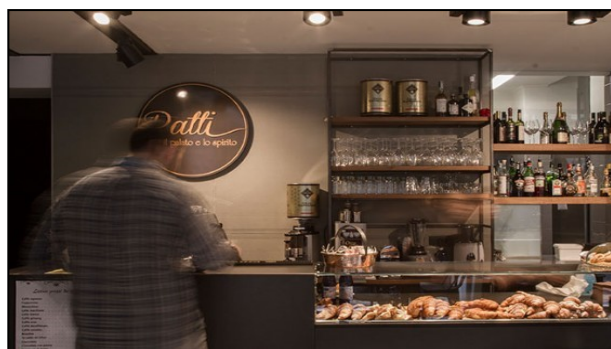

Impresa Funebre
Ghirardi
Graglia - cell. 330.381860
cell. 331.3361482

galavotti mauro
latterie - coperture - rivestimento di facciate
Via Galliano, 31 B/C - 13894 GAGLIANICO (BI)
Tel. 015 2543017 - Mob. +39 335 5920078
www.galavottimauro.it - info@galavottimauro.it

ALTERNATIVA
RENAULT Dacia ZE
CONCESSIONARIA RENAULT ALTERNATIVA
AOSTA - QUART IVREA RIVAROLO CANAVESE
Regione Amerique, 79/A Corso Vercelli, 115 Corso Re Arduino, 15
Tel. 0165 1851874 Tel. 0125 1961811 Tel. 0124 641011
[f @RenaultAlternativa](http://RenaultAlternativa) www.alternativaspaspa.com info@alternativaspaspa.com

edilmauro s.p.a.
IL MONDO DELLA CASA

...Dove Pernottare...

Santuario di Graglia



Ufficio Accoglienza
tel. 015 442200 / 328 5827556
info@santuariodigraglia.it
www.santuariodigraglia.it

Santuario di Oropa



Accoglienza del Santuario
tel. 015 25551200
info@santuariodioropa.it

...INFO... Responsabile Organizzativo: **CAPPIO ALBERTO** - Cell.:339.7123903 - Mail: vc008@fidal.it